WE6/ 2.OG,rechts 2-3 ZW in ruhiger Lage

Schlafzimmer	1
Badezimmer	1
Wohnfläche	86 m²
Heizung	Zentral-Heizung
Erbaut in	1908

Diese kompl. sanierte, wunderschöne Altbauwohnung liegt im Herzen der Stadt Wolfenbüttel, die ruhige, zentrale Wohnlage ist sehr beliebt. (WF,Schützenstr.18) Das große Badezimmer ist mit einer Wanne und Dusche ausgestattet. Die große Wohnküche bietet viel Platz. Der helle Wohnbereich besteht aus 2 geöffneten Räumen. ein Schlafzimmer, Flur und ein Kelleraum gehört dazu. Im Garten kann man sich gut erholen und eine Grillecke sorgt für Entspannung. Das Haus besteht aus 7 Wohneinheiten, die Mieter sind alle sehr ruhig.
Eigent. der Agentur First – Schnaeppchen-Immobilien

(Gas und Strom werden, nach Zähler, mit Stadtwerke abgerechnet)

Infos unter 0170 4711 331 oder per Mail : agentur.first@htp.com

Listing Gallery

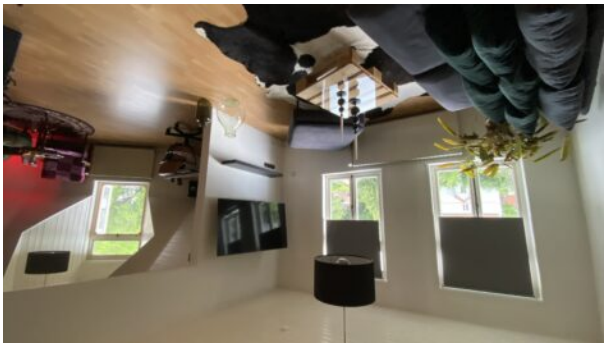

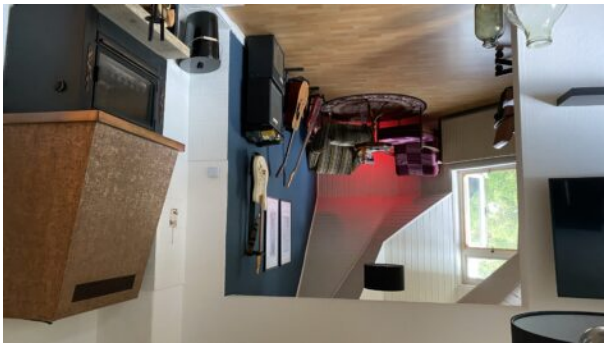

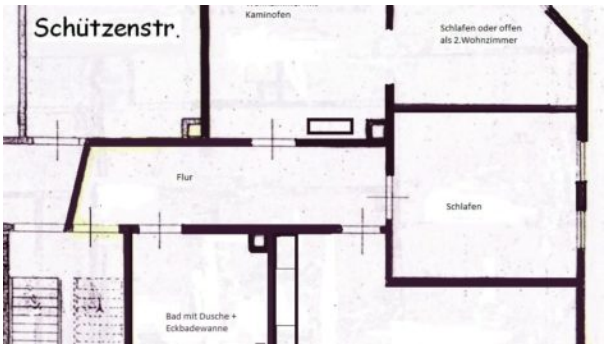
Schützenstr.
Kaminofen
Schlafen oder offen
als 2.Wohnzimmer
Flur
Schlafen
Bad mit Dusche +
Eckbadewanne

Standort

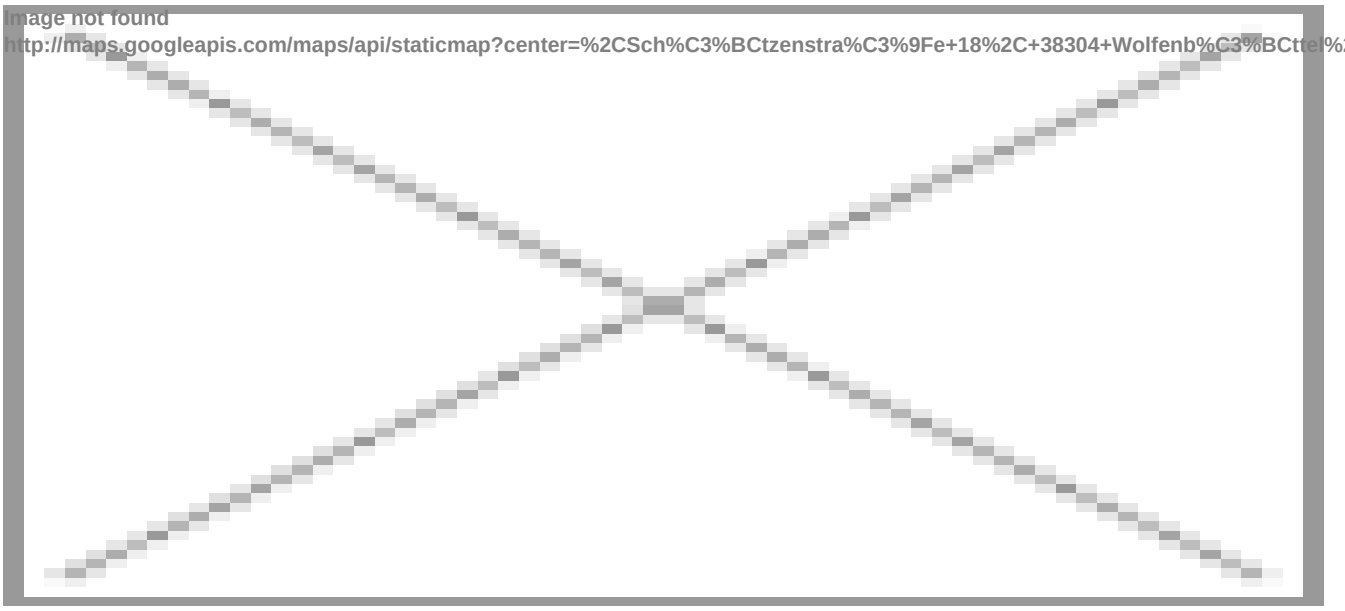
Image not found
http://maps.googleapis.com/maps/api/staticmap?center=%2CSch%C3%BCtzenstra%C3%9Fe+18%2C+38304+Wolfenb%C3%BCttel%2C+Deutschlan

Werner Woiszyk

E-Mail: agentur.first@htp.com
Website: http://www.schnaeppchenimmo.de
Telefon: 0170 4711 331
Meine Objekte

Objekt-URL

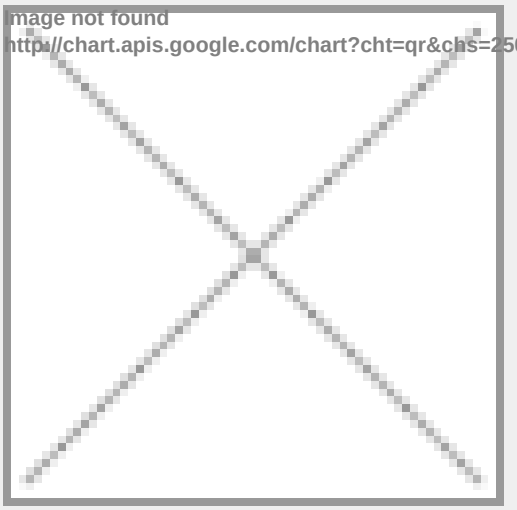

https://www.schnaeppchenimmo.de/property/2-3-zimmerwohnung-in-bester-zentraler-und-ruiger-lage-von-wf/